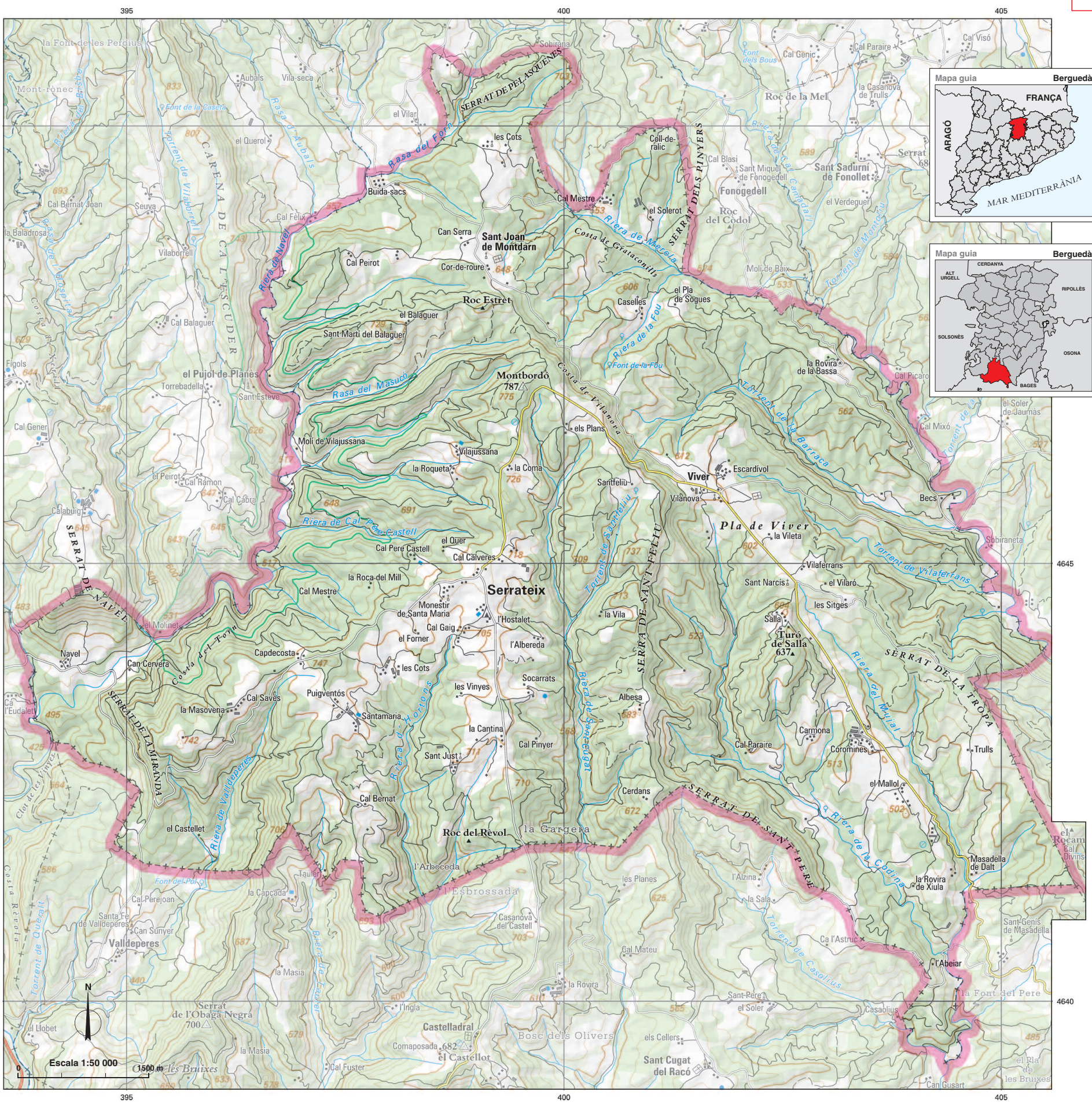

Viver i Serrateix [biˈβe] [sərəˈteʃ]

Viver, en la documentació antiga *Vivario* (s. x) 'cria d'animals i peixos'; *Serrateix*, en la documentació antiga *Serra de Taxo* (s. x) 'serra del teix'.

Cap municipal: ..... Serrateix
Superfície (km²): 66,80
Altitud (m): 729
Població (2007): 192
Codi de municipi: 083089
Coordenades UTM cap mun. (x,y): 398857, 4644787

Entitats de població
Sant Joan de Montdarn [ˈsaŋ ʒuˈan də munˈdarn] *nucli*
Serrateix [sərəˈteʃ] *cap*
Viver [biˈβe] *nucli*

Altres topònims
Abeiar, l' *edif.*
Albereda, l' *edif.*
Albesa *edif.*
Arboceda, l' *indr.*
Balaguer, el *edif.*
Becs *edif.*
Bernat, Cal *edif.*
Buida-sacs *edif.*
Calveres, Cal *edif.*
Cantina, la *edif.*
Capdecosta *edif.*
Carmona *edif.*
Caselles *edif.*
Castellet, el *edif.*
Cerdans *edif.*
Cervera, Can *edif.*
Coll-de-ralic *edif.*
Coma, la *edif.*
Cor-de-roure *edif.*
Coromines *edif.*
Coromines, bosc de *indr.*
Cots, les *edif.*
Cots, les *edif.*
Escardívol *edif.*
Estret, roc *cim*
Forner, el *edif.*
Fou, font de la *hidr.*
Fuster, Cal *edif.*
Gaig, Cal *edif.*
Gargera, la *indr.*
Grataconills, costa de *orogr.*
Hostalet, l' *edif.*
Mallol, el *edif.*
Masadella de Dalt *edif.*
Masoveria, la *edif.*
Mestre, Cal *edif.*
Mestre, Cal *edif.*
Miranda, serrat de la *serra*
Montbordó *cim*
Navel *edif.*
Navel, serrat de *serra*
Paraire, Cal *edif.*
Peirot, Cal *edif.*
Pelasquenes, serrat de *serra*
Pere Castell, Cal *edif.*
Pinyer, Cal *edif.*
Pinyers, serrat dels *serra*
Pla de Sogues, el *edif.*
Plans, els *edif.*
Puigventós *edif.*
Quer, el *edif.*
Rèvol, roc del *cim*
Roca del Mill, la *edif.*
Roqueta, la *edif.*
Rovira de la Bassa, la *edif.*
Rovira de Xiula, la *edif.*
Salla *edif.*
Salla, turó de *cim*
Santamaria *edif.*
Santa Maria, monestir de *edif. hist.*
Santfeliu *edif.*
Sant Feliu, serra de *serra*
Sant Just *edif.*
Sant Martí del Balaguer *edif. hist.*
Sant Narcís *edif. hist.*
Sant Pere, serrat de *serra*
Savés, Cal *edif.*
Serra, Can *edif.*
Sitges, les *edif.*
Socarrats *edif.*
Solerot, el *edif.*
Torn, costa del *orogr.*
Tropa, serrat de la *serra*
Trulls *edif.*
Vila, la *edif.*
Vilaferrans *edif.*
Vilajussana *edif.*
Vilajussana, Molí de *edif.*
Vilanova *edif.*
Vilanova, costa de *orogr.*
Vilaró, el *edif.*
Vileta, la *edif.*
Vinyes, les *edif.*
Viver, pla de *orogr.*