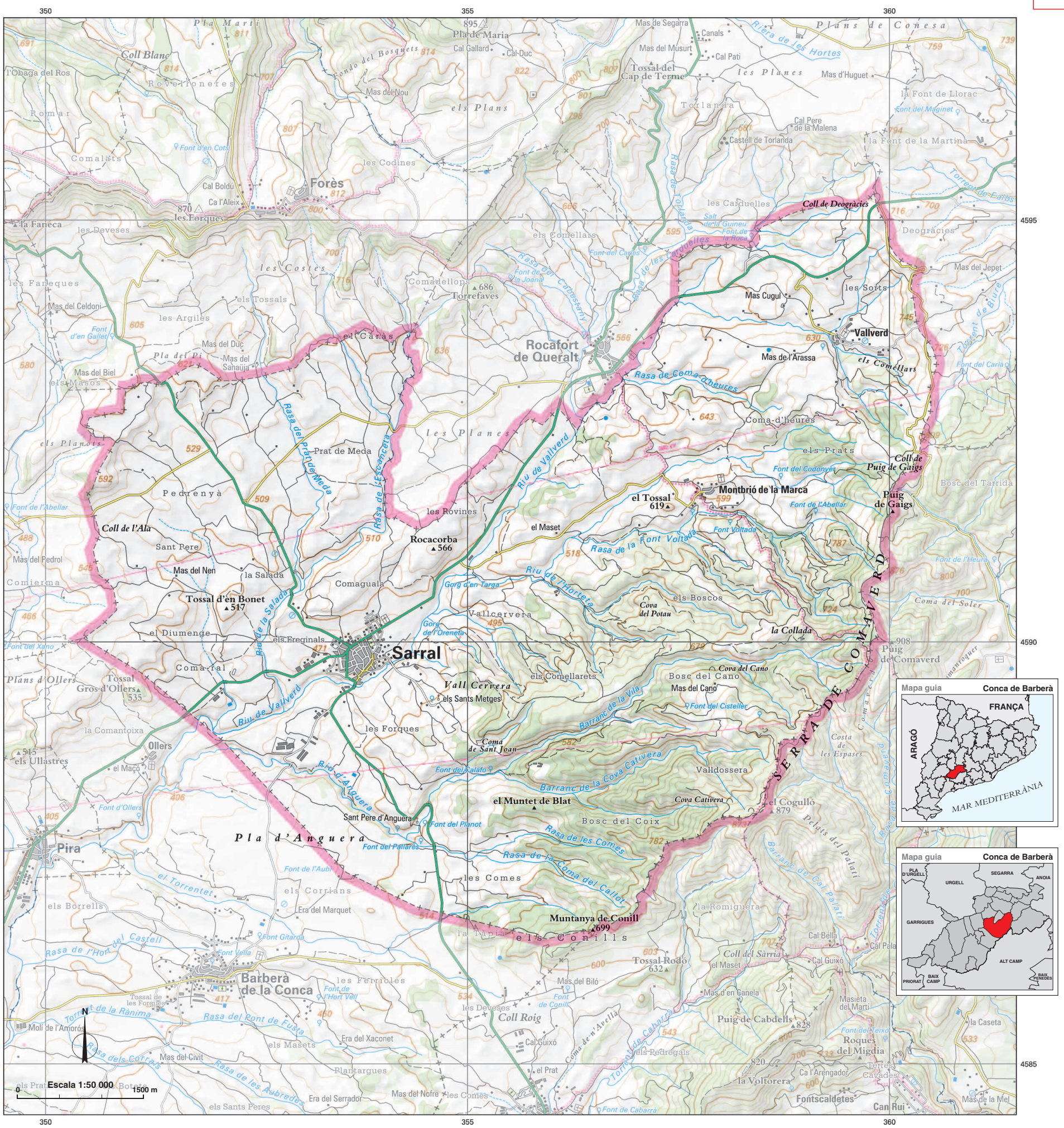

Sarral [sə'ral]

En la documentació antiga *(ipsa) Reyal* (s. XII) 'la reial', grafia aglutinada de l'antic article salat *sa* 'la' i *ral* 'reial', en el sentit de 'lloc de jurisdicció reial'.

Cap municipal: ..... Sarral
Superfície (km²): 52,39
Altitud (m): 467
Població (2007): 1 660
Codi de municipi: 431423
Coordenades UTM cap mun. (x,y): 353803, 4589742

Entitats de població
Montbrió de la Marca
[mumbriˈo ðə lə ˈmarkə] *nucli*
Vallverd [ˈbaʎˈβɛr] *nucli*

Altres topònims
Abellar, font de l' *hidr.*
Ala, coll de l' *orogr.*
Anguera, pla d' *orogr.*
Arassa, Mas de l' *edif.*
Bonet, tossal d'en *cim*
Boscos, els *indr.*
Calafo, font del *hidr.*
Cano, bosc del *indr.*
Cano, cova del *orogr.*
Cano, Mas del *edif.*
Caràs, el *indr.*
Cativera, cova *orogr.*
Cervera, vall *orogr.*
Cisteller, font del *hidr.*
Codonyer, font del *hidr.*
Coix, bosc del *indr.*
Collada, la *orogr.*
Coma-d'heures *indr.*
Comaguala *indr.*
Coma-ral *indr.*
Comaverd, serra de *serra*
Comellarets, els *indr.*
Comellars, els *orogr.*
Comes, les *indr.*
Conill, muntanya de *cim*
Conills, els *indr.*
Cugul, Mas *edif.*
Deogràcies, coll de *orogr.*
Diumenge, el *indr.*
Forques, les *indr.*
Freginals, els *indr.*
Gaigs, puig de *cim*
Maset, el *edif.*
Meda, prat de *indr.*
Muntet de Blat, el *cim*
Nen, Mas del *edif.*
Oreneta, gorg de l' *hidr.*
Pallarès, font del *hidr.*
Pedrenyà *indr.*
Planot, font del *hidr.*
Potau, cova del *orogr.*
Prats, els *indr.*
Puig de Gaigs, coll de *orogr.*
Rocacorba *cim*
Rovines, les *indr.*
Salada, la *indr.*
Sant Joan, coma de *orogr.*
Sant Pere *indr.*
Sant Pere d'Anguera *edif. hist.*
Sants Metges, els *edif. hist.*
Sorts, les *indr.*
Targa, gorg d'en *hidr.*
Tossal, el *cim*
Vallcervera *indr.*
Valldossera *indr.*
Voltada, font *hidr.*