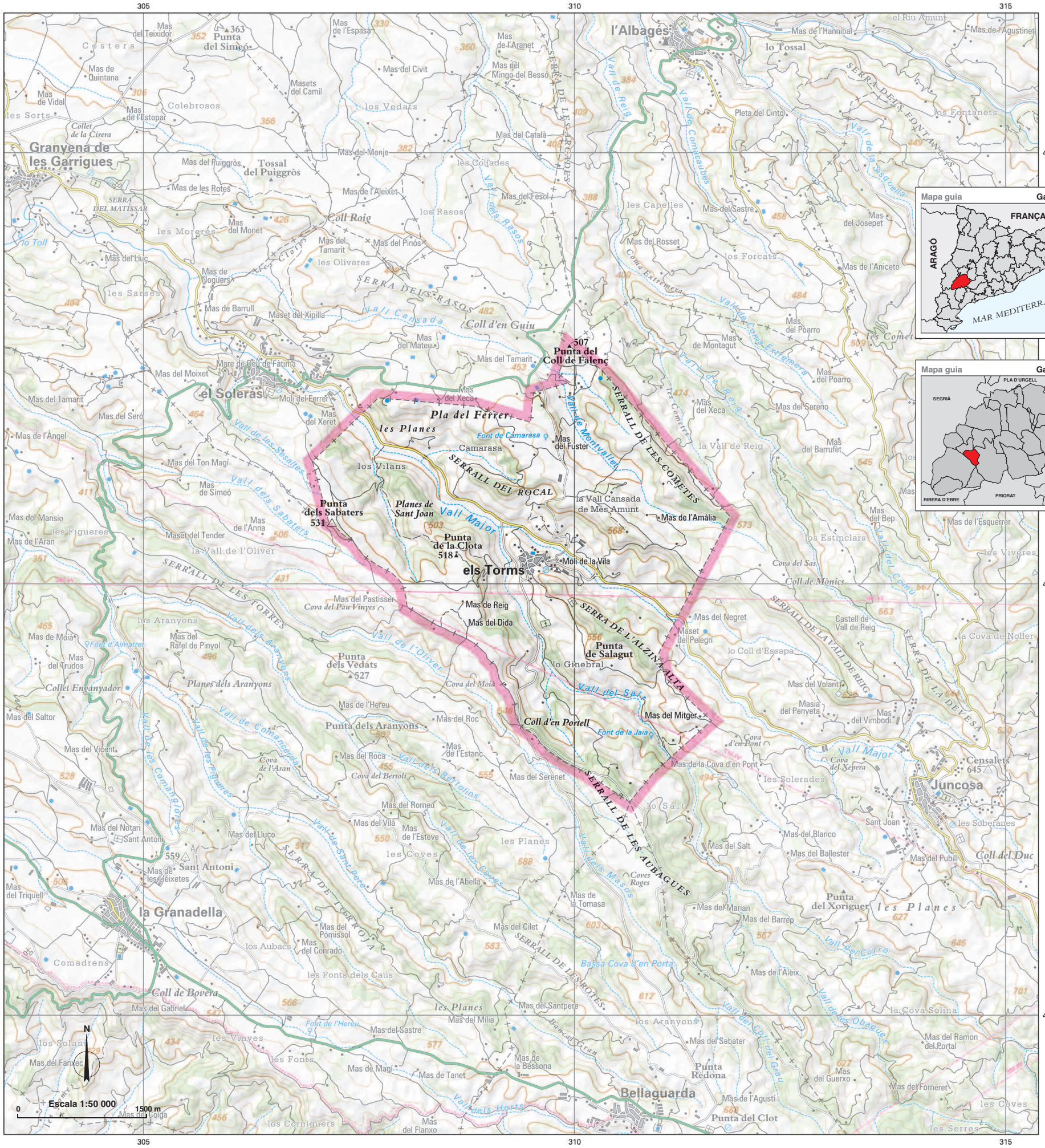

els Torms [els ˈtorms]

En la documentació antiga ja apareix la forma *ipsos Torms* (s. XI), plural de *torm* 'tossal'.

Cap municipal: ..... els Torms
Superfície (km²): 13,75
Altitud (m): 476
Població (2007): 182
Codi de municipi: 252249
Coordenades UTM cap mun. (x,y): 309402, 4585258

Altres topònims
Alzina Alta, serra de l' *serra*
Amàlia, Mas de l' *edif.*
Aubagues, serrall de les *serra*
Camarasa *indr.*
Camarasa, font de *hidr.*
Clota, punta de la *cim*
Coll de Falenç, punta del *cim*
Cometes, serrall de les *serra*
Covaneres *indr.*
Ferrer, pla del *orogr.*
Fuster, Mas del *edif.*
Ginebral, lo *indr.*
Jaia, font de la *hidr.*
Mitger, Mas del *edif.*
Planes, les *orogr.*
Portell, coll d'en *orogr.*
Reig, Mas de *edif.*
Rocal, serrall del *serra*
Sabaters, punta dels *cim*
Salagut, punta de *cim*
Sant Joan, planes de *orogr.*
Vall Cansada de Més Amunt, la *indr.*
Vila, Molí de la *edif.*
Vilans, los *indr.*