315
320
325
4690
4685
4680
Escala 1:50 000
0
1500 m
N
la Faiada
1699
SERRAT DE LES COSTES DE MONTIBERRI
Tossal del Comptador
Coll de Sant Roc de Viu
Roca Roia
Cabosi
Enrens
Borda de Ferrer
Castell d'Enrens
lo Cornerar
Casa Trepadús
Borda del Mas del Gras
Coll de Fa-riure
Port de Viu
Viu de Llevata
Santa Maria de Viu
Viarrua
Molí de Viu
Tossal Gros
1477
Castellgermà
Mare de Déu de Castellgermà
Xerallo
Collada de la Fua
Roca de l'Obac
1187
Tossal de Sant Romà
1375
Perves
Serrat de Broculús
1327
Coll de la Creu de Perves
Mas de Gras
Vedat del Mas
Coll de Sarset
Pala del Ras
Plan del Mont
L'ESQUENA D'ASE
SERRAT DE CURAN
SERRAT DE L'OBAC
Casterner de les Olles
Aulet
Pantà d'Escales
Roureda del Mas
Tossal Gros
1543
Roc de Sant Cugat
Pla de Cunco
la Collada
los Campos
MUNTANYA D'ADONS
MONTANYETA DE LLASTARRI
SERRA DE SANT GERVÀS
Pala del Teller
1890
Roca de Sant Gervàs
el Portús
l'Avedoga d'Adons
1839
la Creu de Ferri
Collada de Corroncui
Turó de la Guàrdia
1555
Collada de la Basseta
Collada de la Pedra Ficada
Sopeira
Llastarri
CINGLERA DELS FEIXANS
LA SERRA
los Planells
Sant Gervàs
Roca de la Cassola
Santa Maria de Miralles
Castell de Miralles
Bordes de Miralles
les Cornassetes
Barranc de Miralles
SERRAT DE PICONILLER
Plana Llebrera
Casa Jaumet
Casa Miquelet
Corral d'en Llosa
Clot de la Bruixa
lo Caragol
los Artics
les Sargues
Sant Salvador
lo Cap del Mànec
les Collades
lo Tossal
1206
la Torre de Tamúrcia
el Casolà
la Fontfreda
Comalofar
SERRA DE L'ESTALL
SERRAT DE LA COLLADA
lo Serrat
Mirabella
los Tancats
Torogó
Espluga de Serra
SERRAT DEL REI
lo Serrui
Tossal de Torogó
968
els Masos de Tamúrcia
Sant Pere Màrtir
lo Rebollar
Pla d'Aragó
Mas de Ferràs
Mas d'Aulari
Masia del Batlle
Mas d'Eixandre
Aulàs
Tossal de la Marina
1205
el Castellet
Coll de Serradell
Sant Isidre
la Peguera
Pic de Lleràs
1692
Roques del Castellet
Horta de Salomera
Mas de Jaumet
Mas de Lluell
Mas de Ballivell
Masets de Ponciano
Masia de Coró
Mas de Barreda
lo Tossal
Roureda d'Aulàs
Torre del Senyor
la Comella
Borda de Sant Feliu
Pleta Verda
Roca Espatllada
1401
Orrit
el Pont d'Orrit
LA COSTA
Sapeira
Casa Mundet
Roca Mosquera
Mosquera
les Nixoles
Roca Lleuda
1586
Bosc de Castellet
Collada de Castellet
SERRA DE CASTELLET
lo Camp de Trudis
lo Seix
Turmeda
Rocs de la Serra
Bolants
les Gesseres
Esplugafreda
SERRA DEL CODÓ
CINGLES DELS ARREVANGELIS
lo Teix
les Cabanelles
Partnoera
los Plans
Mas de Cocurrell
Sant Cosme
les Carants
Corral de Terraubella
Roca del Manel
los Seixos
Palomera
Santa Eulàlia
la Boscarrera
Roca Mosquera
Font de Casil
Font de Montvall
Font de Peguera
Font de Caramell
Font del Fai
Font de la Riba
Font de la Llena
Font de Lienes
Font Sobirana
Font de Mesavera
Font dels Mollons
Font de les Bassets
Font de la Verneda
Font de l'Obac
Font del Fosca
Font d'Urso
Font dels Capellans
Font del Forn
Font dels Bassons
Font Freda
Font de Comalabedre
Font de l'Espinau
Font de Fontcalent
Font de Mates
Font del Graller
Font dels Rejuncs
Font de la Font de l'Horta
Font de Fontcalent
Font del Graller
Font del Forn
Font dels Bassons
Font Freda
Font de Fontcalent
Font de Caramell
Font del Fosca
Font d'Urso
Font de la Riba
Font de Comalabedre
Font de l'Espinau
Font de Fontcalent
Font de Mates

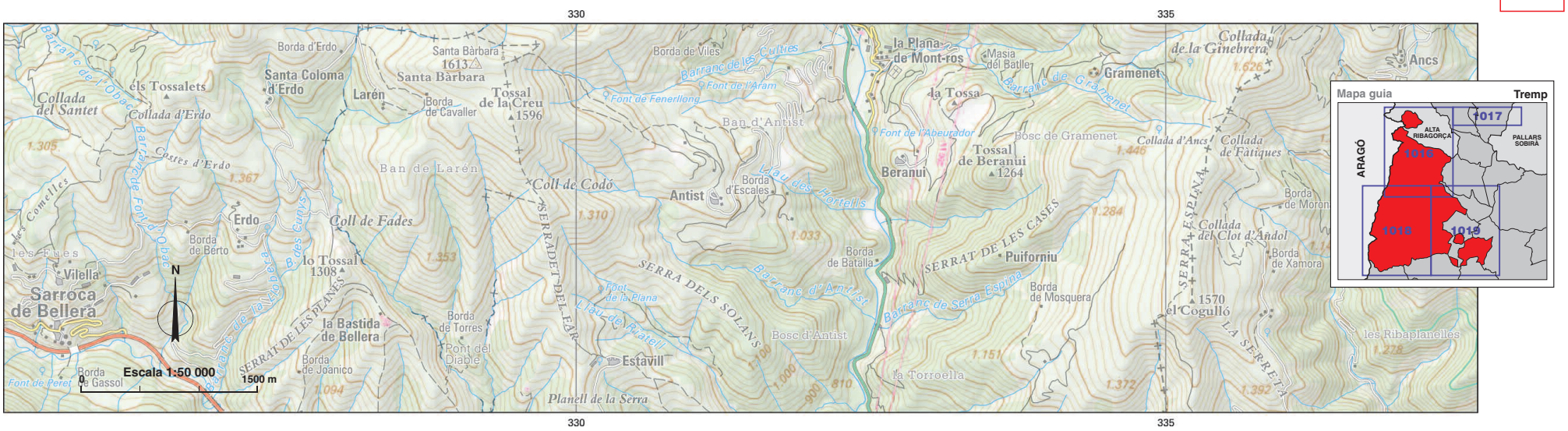

Tremp [ˈtɾem]

D'origen incert, antigament documentat *Trimplo* (s. IX), que fa poc probable que provingui del llatí TEMPLUM.

Cap municipal: Tremp
Superfície (km²): 302,81
Altitud (m): 468
Població (2007): 6 022
Codi de municipi: 252347
Coordenades UTM cap mun. (x,y): 326289, 4670655

Entitats de població
Aulàs [awˈlas] *nucli*
Castellet, el [el kasteˈʎet] *nucli*
Casterner de les Olles [kasterˈne ðe lez ˈɔʎes] *nucli*
Castissent [kastiˈsen] *nucli*
Claramunt [klaraˈmun] *nucli*
Claret [klaˈret] *nucli*
Eroles [eˈrɔles] *nucli*
Escarlà [askarˈla] *nucli*
Espills [asˈpiʎs] *nucli*
Espluga de Serra [esˈpluɣa ðe ˈsɛrɛ] *nucli*
Fígols de Tremp [ˈfiɣolz de ˈtrem] *nucli*
Gurp [ˈgurp] *nucli*
Llastarri [ʎasˈtari] *nucli*
Masos de Tamúrcia, els [elz ˈmazoz de taˈmɾsiɛ] *nucli*
Orrit [oˈrit] *nucli*
Palau de Noguera [paˈlaw ðe noˈɣeɾɛ] *nucli*
Pont d'Orrit, el [el ˈpɔn doˈrit] *nucli*
Puigcercós [putʃarˈkos] *nucli*
Puiverd [pujˈβɛɾt] *nucli*
Ribereta, la [la riβɛˈretɛ] *nucli*
Sant Adrià [ˈsanaðɾiˈa] *nucli*
Santa Engràcia [ˈsantaŋˈɣrasiɛ] *nucli*
Sapeira [saˈpejɾɛ] *nucli*
Suterranya [suˈtaraɲa] *nucli*
Tendrui [tenˈdruj] *nucli*
Tercui [terˈkuj] *nucli*
Torogó [toroˈɣo] *nucli*
Torre de Tamúrcia, la [la ˈtore ðe taˈmɾsiɛ] *nucli*
Vilamitjana [ˈbilamidˈʒanɛ] *e.m.d.*

Altres topònims
Abadia, tossal de l' *cim*
Abeurador, font de l' *hidr.*
Adons, muntanya d' *serra*
Agustí, Casa l' *edif.*
Agustinet, Casa l' *edif.*
Aiguader, Masia de l' *edif.*
Aigües, font de les *hidr.*
Aleixó, tossal de l' *cim*
Àliga, serrat de l' *cim*
Àliga, serrat de l' *serra*
Alzinar, l' *indr.*
Antonyà *indr.*
Ametlles, les *indr.*
Ampla, costa *orogr.*
Antinti, Casa l' *edif.*
Aparici, Mas d' *edif.*
Aragó, pla d' *orogr.*
Arbul, castell d' *edif. hist.*
Arbul, serra d' *serra*
Arenes, les *indr.*
Arenys, los *indr.*
Arners, serra dels *serra*
Arnés, les *indr.*
Arrevangelis, cingles dels *orogr.*
Artics, los *indr.*
Arturo, Mas d' *edif.*
Aspre, serrat de l' *cim*
Aulari, Mas d' *edif.*
Aulàs, roureda d' *indr.*
Avedoga d'Adons, l' *cim*
Avellana, l' *indr.*
Ballivell, Mas de *edif.*
Barravés, cova de *orogr.*
Barravés, Masia de *edif.*
Barreda, Mas de *edif.*
Bascui *indr.*
Basses, font de les *hidr.*
Basseta, collada de la *orogr.*
Batlle, Casa *edif.*
Batlle, Masia del *edif.*
Batlle, Masia del *edif.*
Batlle, serra del *serra*
Batxà, Casa del *edif.*
Belep, Casa *edif.*
Bimet, coll del *orogr.*
Bitlla, serrat de la *serra*
Blanca, Casa *edif.*
Blanca, font *hidr.*
Boix, pui de *cim*
Boixoga, la *indr.*
Bolantàs *indr.*
Bolants *indr.*
Borrell, coll d'en *orogr.*
Borrell, font de *hidr.*
Borrell, Mas d'en *edif.*
Bruixa, clot de la *orogr.*
Buira, Casa *edif.*
Cabanasses *indr.*
Cabanelles, les *indr.*
Cabanera, serrat de la *serra*
Cabicerans, serrat de *cim*
Cabosi *indr.*
Caçador, Casa *edif.*
Caçador, Masia del *edif.*
Calcines, les *indr.*
Camp de Trudis, lo *indr.*
Campos, los *indr.*
Canelles, Mas de *edif.*
Cap del Mànec, lo *indr.*
Cap de Terme, lo *indr.*
Capella, serrat de la *serra*
Capellans, font dels *hidr.*
Caragol, lo *orogr.*
Caramell, font de *hidr.*
Carants, les *indr.*
Cargolines, collada de les *orogr.*
Carlets, Casa *edif.*
Carrasquet, Mas de *edif.*
Casanova, Mas de *edif.*
Casil, font de *hidr.*
Casó, collada del *orogr.*
Casolà, el *edif.*
Casota, la *edif.*
Cassola, roca de la *orogr.*
Castell, tossal del *cim*
Castellet, bosc de *indr.*
Castellet, collada de *orogr.*
Castellet, roques del *cim*
Castellet, serra del *serra*
Castelltallat *edif.*
Castissent, castell de *edif. hist.*
Censades, les *indr.*
Cinto, serra de *serra*
Cirera, costa *orogr.*
Cisquet, Borda del *edif.*
Ciutat, Mas de *edif.*
Ciutat, serrat de *serra*
Clot, font del *hidr.*
Clots, los *orogr.*
Cocurrell, Mas de *edif.*
Codó, serra del *serra*
Codonyac, tossal de *cim*
Collada, la *orogr.*
Collada, la *orogr.*
Collada, serrat de la *serra*
Collades, les *orogr.*
Collerins *orogr.*
Colomina, la *orogr.*
Coma, cingle de la *orogr.*
Coma, la *orogr.*
Comagall *orogr.*
Comalabedre, font de *hidr.*
Comalofar *indr.*
Comella, la *orogr.*
Comellar, serrat del *serra*
Comellassos, los *indr.*
Comes, les *orogr.*
Comes, pla de les *orogr.*
Comforgell *indr.*
Comptador, tossal del *cim*
Concurrell, Casa *edif.*
Cornassetes, les *indr.*
Cornerar, lo *indr.*
Coró, Masia de *edif.*
Corrals, los *indr.*
Corroncui, collada de *orogr.*
Cortada, cingle de la *orogr.*
Cortit, Casa *edif.*
Costa, la *orogr.*
Costa, la *orogr.*
Costa, la *serra*
Costa, plans de *orogr.*
Costa Ampla, serra de *serra*
Costes, les *edif.*
Costes, les *orogr.*
Costes, les *orogr.*
Costes de Montiberri, serrat de les *serra*
Cova del Codó, la *cim*
Creu de Ferri, la *orogr.*
Creus, clot de les *orogr.*
Culebrera, font *hidr.*
Cunco, pla de *orogr.*
Curan, serrat de *serra*
Don Fèlix, Torre de *edif.*
Eixandre, Mas d' *edif.*
Eixandre, Masia d' *edif.*
Empedrat, serra de l' *serra*
Enrams, serrat d' *indr.*
Enrens *indr.*
Enrens, castell d' *edif. hist.*
Ensenyat, Casa *edif.*
Ensenyat, Corral de l' *edif.*
Eroles, bosc d' *indr.*
Escarlà, solà d' *indr.*
Escavat, coma d' *orogr.*
Escolà, Casa de l' *edif.*
Espills *cim*
Esplugafreda *edif.*
Esquena d'Ase, l' *serra*
Estall, serra de l' *serra*
Estrada, l' *indr.*
Faiada, la *cim*
Faro, Mas de *edif.*
Feixans, cinglera dels *orogr.*
Feixes, les *indr.*
Fa-riure, coll de *orogr.*
Fenellua *indr.*
Ferrana, font *hidr.*
Ferràs, Mas de *edif.*
Ferrer, Borda de *edif.*
Figuera, Borda de *edif.*
Fontetes, les *hidr.*
Fontfreda, la *indr.*
Fontielles, font de *hidr.*
Forats *edif.*
Forats, los *indr.*
Forats, pont de *com.*
Freda, font *hidr.*
Freda, font *hidr.*
Freda, font *hidr.*
Freixes, clot dels *orogr.*
Fumàs, Casa *edif.*
Fumàs, Casa *edif.*
Gargallar, lo *indr.*
Gavarrera, font de *hidr.*
Gavarres, les *indr.*
Gesseres, les *indr.*
Gesseres, les *indr.*
Ginebrer, lo *indr.*
Graller, cova del *orogr.*
Graller, forat del *indr.*
Grau, Cal *edif.*
Graus, los *indr.*
Gravat, Mas del *edif.*
Gros, tossal *cim*
Gros, tossal *cim*
Guàrdia, turó de la *cim*
Gurp, Corrals de *edif.*
Gurp, serra de *serra*
Hort, font de l' *hidr.*
Hort, font de l' *hidr.*
Jaumet, Casa *edif.*
Jaumet, Mas de *edif.*
Jequim, Borda de *edif.*
Just, Casa *edif.*
Llabusta *indr.*
Llastarri, clot de *orogr.*
Llastarri, montanyeta de *serra*
Llebrera, plana *orogr.*
Llena, font de la *hidr.*
Llena, pla de la *orogr.*
Llenes, font de *hidr.*
Lleràs, pic de *cim*
Lleuda, roca *cim*
Llobera, coma *orogr.*
Llong, tossal *cim*
Llop, pas del *orogr.*
Llosa, Corral d'en *edif.*
Llosa, la *indr.*
Lluell, Mas de *edif.*
Macià, Cal *edif.*
Mare de Déu d'Arbul *edif. hist.*
Mare de Déu de la Mir *edif. hist.*
Mare de Déu de Montservós *edif. hist.*
Marina, tossal de la *cim*
Marransó *edif.*
Mas, roureda del *indr.*
Mas del Gras, Borda del *edif.*
Masenc, el *edif.*
Masió, coll de *orogr.*
Masió, lo *edif.*
Masió, serra del *serra*
Means, los *indr.*
Meravera, font de *hidr.*
Miquelet, Casa *edif.*
Mirabella *edif.*
Miralles, Bordes de *edif.*
Miralles, castell de *edif. hist.*
Miravet, racó de *orogr.*
Miravet d'Arbul *edif.*
Moixó, pica *cim*
Mola, roca de la *cim*
Mola, roca de la *cim*
Moliner, Casa *edif.*
Mollons, font dels *hidr.*
Moltons, pleta dels *indr.*
Mont, font del *hidr.*
Montibarri *indr.*
Montllobar *cim*
Montllobar, coll de *orogr.*
Montllobar, garriga de *indr.*
Montllobar, Mas de *edif.*
Montllobar, Torre de *edif.*
Montvall, font de *hidr.*
Morral, tossalet del *cim*
Moscat, font del *hidr.*
Mosquera *indr.*
Mosquera, roca *cim*
Mostatxo, Casa *edif.*
Mundet, Casa *edif.*
Nascala, pla de *orogr.*
Nerets, serra dels *serra*
Nixoles, les *indr.*
Nova, font *hidr.*
Obac, cingle de l' *orogr.*
Obac, font de l' *hidr.*
Obac, serrat de l' *serra*
Obacs, font dels *hidr.*
Ordials, los *indr.*
Pacient, Cases del *edif.*
Padengallard, font de *hidr.*
Palasí, Mas de *edif.*
Palasí, serra de *serra*
Palau, pla de *orogr.*
Pardina, la *indr.*
Parra, coll de la *orogr.*
Partnoera *indr.*
Pas de Savina, morrera de *cim*
Pas de Soler, morral del *cim*
Paula, Casa *edif.*
Pedra Ficada, collada de la *orogr.*
Pedriclua *indr.*
Peguera, font de *hidr.*
Peguera, la *indr.*
Penafel, morral de *cim*
Penarroia *serra*
Perantoni, Masies de *edif.*
Piconiller, serrat de *serra*
Pico-xic *cim*
Planells, los *orogr.*
Planes, les *orogr.*
Planes, les *orogr.*
Plans, cingle dels *orogr.*
Plans, los *orogr.*
Plans, los *orogr.*
Pluga de l'Estany *hidr.*
Ponciano, Masets de *edif.*
Portús, el *orogr.*
Pou, font del *hidr.*
Pouets, los *indr.*
Pous, serrat dels *serra*
Prats, Mas dels *edif.*
Prullans *edif.*
Puça, font de la *hidr.*
Pui, serrat del *cim*
Puigcercós Vell *edif.*
Puiol, lo *cim*
Puiols, coll dels *orogr.*
Puit, serrat del *serra*
Puny del Moro *cim*
Quadreta, la *edif.*
Rames, serrat de *serra*
Ramon, Casa *edif.*
Ras, tossal *cim*
Rebollar, lo *indr.*
Redoneda, serrat de *serra*
Rei, Masia del *edif.*
Rei, serrat del *serra*
Rejuncs, font des *hidr.*
Rengar, lo *indr.*
Riba, font de la *hidr.*
Riberes, les *indr.*
Ribot, collada de *orogr.*
Roca Roia, serrat de *serra*
Roia, roca *cim*
Roureda, la *edif.*
Roureda, serrat de la *serra*
Roure Sol, lo *indr.*
Sabater, Cal *edif.*
Safranal, lo *indr.*
Sallants, Corrals de *edif.*
Salomera, horta de *indr.*
Salut, font de la *hidr.*
Salvador, Casa *edif.*
Salvador, Corral del *edif.*
Salze *edif.*
Santa Creu *indr.*
Santa Engràcia, serra de *serra*
Santa Helena *edif. hist.*
Santa Llúcia *edif. hist.*
Santa Maria de Miralles *edif. hist.*
Sant Bartomeu *indr.*
Sant Cosme *cim*
Sant Cosme *edif. hist.*
Sant Cosme, cingle de *orogr.*
Sant Cugat, roc de *cim*
Sant Feliu *indr.*
Sant Feliu, Borda de *edif.*
Sant Gervàs *edif. hist.*
Sant Gervàs, roca de *cim*
Sant Gervàs, serra de *serra*
Sant Isidre *edif. hist.*
Sant Jaume, pont de *com.*
Sant Josep *edif. hist.*
Sant Llorenç *edif. hist.*
Sant Martí *edif. hist.*
Sant Miquel *edif. hist.*
Sant Miquel *edif. hist.*
Sant Miquel *indr.*
Sant Miquel, font de *hidr.*
Sant Miquel, port de *orogr.*
Sant Pau *edif. hist.*
Sant Pere *edif. hist.*
Sant Pere Màrtir *edif. hist.*
Sant Pere Màrtir *edif. hist.*
Santpou *indr.*
Sant Roc *edif. hist.*
Sant Roc, collada de *orogr.*
Sant Roc de Viu, coll de *orogr.*
Sant Salvador *edif. hist.*
Sant Salvador *edif. hist.*
Sant Salvador i Santa Anna *edif. hist.*
Sarga, font de la *hidr.*
Sarga, serrat de la *serra*
Sargues, les *indr.*
Sebastià, Masia de *edif.*
Seix, Bordes del *edif.*
Seix, lo *indr.*
Seixol, lo *indr.*
Seixols, los *indr.*
Senyor, Torre del *edif.*
Serrà, Casa *edif.*
Serra, la *serra*
Serra, rocs de la *cim*
Serradell, coll de *orogr.*
Serradelles, les *indr.*
Serrat, lo *indr.*
Serrat Roi, lo *indr.*
Serrui, lo *indr.*
Sisquet, Casa *edif.*
Sobirana, font *hidr.*
Soldat, Casa del *edif.*
Soldat, planells del *orogr.*
Suterranya, Molí de *edif.*
Tancat, lo *indr.*
Tancats, los *indr.*
Tarteric *indr.*
Tarters, los *orogr.*
Teix, lo *indr.*
Teller, pala del *cim*
Terraubella, Corral de *edif.*
Terreta, la *orogr.*
Teuler, lo *edif.*
Tirallonga *orogr.*
Tonrelles, les *indr.*
Toribio, Casa *edif.*
Torogó, tossal de *cim*
Torre del Senyor, la *cim*
Torre dels Xuts, la *cim*
Torreta de Suterranya, la *cim*
Toscar, font del *hidr.*
Toscar, font del *hidr.*
Toscar, lo *indr.*
Tossal, lo *cim*
Tossal, lo *cim*
Tossal, lo *cim*
Tossal, lo *cim*
Tossalet, lo *cim*
Trava, coll de la *orogr.*
Trepadús, Casa *edif.*
Turmeda *indr.*
Turonet, lo *cim*
Urso, font d' *hidr.*
Vall, font de la *hidr.*
Velart, tossal de *cim*
Verda, pleta *indr.*
Verneda, font de la *hidr.*
Vila, Cabana del *edif.*
Vilanova *indr.*
Vileta, la *edif.*
Vinya, font de la *hidr.*
Xic, clot *orogr.*

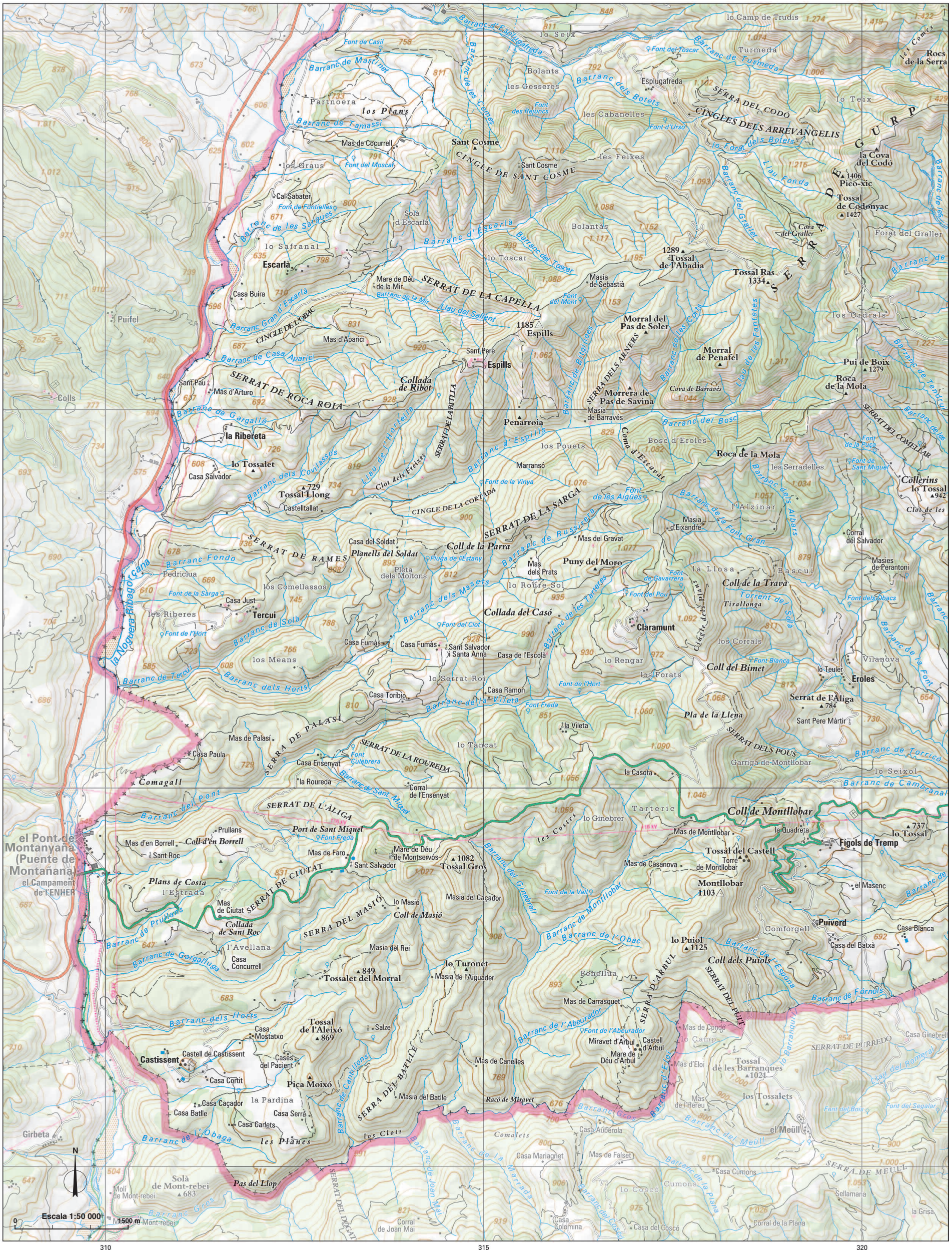
310
315
320
4680
4675
4670
4665
lo Camp de Trudis
Turmeda
Rocs de la Serra
lo Seix
Font de Casil
Font del Toscar
Barranc de Turmeda
Barranc de Mantinet
Bolants
les Gesseres
Esplugafreda
Barranc dels Botets
SERRA DEL CODÓ
CINGLES DELS ARREVANGELIS
lo Teix
Partnoera
los Plans
Font des Rejuncs
les Cabanelles
Font d'Urso
Barranc de Tamassi
Mas de Cocurrell
Sant Cosme
CINGLE DE SANT COSME
les Feixes
lo Forat dels Botets
la Cova del Codó
Pico-xic
Tossal de Codonyac
1427
los Graus
Font del Moscat
Cal Sabater
Font de Fontielles
Barranc de les Sargues
Solà d'Escarlà
Barranc d'Escarlà
Bolantàs
Llau Fonda
Barranc del Graller
Cova del Graller
Forat del Graller
lo Safranal
Escarlà
lo Toscar
Barranc del Toscar
1289
Tossal de l'Abadia
Tossal Ras
1334
Mare de Déu de la Mir
Barranc de la Mir
SERRAT DE LA CAPELLA
Masia de Sebastià
Casa Buira
Llau del Sallent
Font del Mont
Puifel
CINGLE DE L'OBAC
Barranc Gran d'Escarlà
1185
Espills
Morral del Pas de Soler
los Ordials
Mas d'Aparici
Barranc de Casa Aparici
Sant Pere
Espills
Morral de Penafel
Pui de Boix
1279
Roca de la Mola
Sant Pau
Mas d'Arturo
SERRAT DE ROCA ROIA
Collada de Ribot
SERRA DELS ARNERS
Morrera de Pas de Savina
Cova de Barravés
Barranc de Bitgiñoes
Barranc de les Corts
Llau de les Fontetes
Golls
Barranc de Gargalló
Masia de Barravés
Penarroia
Barranc del Bosc
SERRAT DEL COMELLAR
la Ribereta
Llau de l'Hortella
SERRAT DE LABITLLA
Barranc d'Espills
los Pouets
Bosc d'Eroles
Coma d'Escavat
Font de la Puça
Font de Sant Miquel
lo Tossalet
Casa Salvador
Barranc dels Covilassos
Clot dels Freixes
Marransó
Font de la Vinya
Font de les Aigues
Barranc dels Albars
Collerins
lo Tossal
942
729
Tossal Llong
Castelltallat
CINGLE DE LA CORTADA
SERRAT DE LA SARGA
l'Alzinar
Clot de les
Masia d'Eixandre
Corral del Salvador
Casa del Soldat
Planells del Soldat
Coll de la Parra
Barranc de Russiera
Mas del Gravat
SERRAT DE RAMES
Barranc Fondo
Pedriclua
Pleta dels Moltons
Pluga de l'Estany
Mas dels Prats
Puny del Moro
la Llosa
Bascui
Masies de Perantoni
Font de la Sarga
los Comellassos
lo Roure Sol
Font de Gavarrera
Font del Pou
Coll de la Trava
Tirallonga
Font dels Obacs
Casa Just
Tercui
les Riberes
Font de l'Hort
Barranc de Solà
Barranc dels Masets
Collada del Casó
Font del Clot
Claramunt
Casa Fumàs
Casa Fumàs
Sant Salvador i Santa Anna
Casa de l'Escolà
los Corrals
Font Blanca
Vilanova
los Means
Barranc de Tercui
Barranc dels Horts
lo Rengar
Coll del Bimet
lo Teuler
Eroles
lo Serrat Roi
Casa Ramon
los Forats
Font de l'Hort
Serrat de l'Aliga
784
Casa Toribio
Barranc de la Vileta
Font Freda
Pla de la Llena
Sant Pere Màrtir
la Vileta
Mas de Palasí
SERRA DE PALASÍ
SERRAT DE LA ROUREDA
lo Tancat
SERRAT DELS POUS
Casa Paula
Font Culebrera
Casa Ensenyat
Garriga de Montllobar
la Roureda
Barranc de Sant Miquel
la Casota
lo Seixol
Comagall
Corral de l'Ensenyat
Barranc de Torricó
Barranc del Pont
SERRAT DE L'ALIGA
Barranc de Cambranal
Tarteric
Coll de Montllobar
lo Ginebrer
la Quadreta
737
lo Tossal
Figols de Tremp
el Pont de Montanyana (Puente de Montañana)
el Campament de l'ENHER
Prullans
Port de Sant Miquel
Font Freda
Mas d'en Borrell
Coll d'en Borrell
Mas de Faro
Mare de Déu de Montservós
1082
Tossal Gros
Mas de Casanova
Tossal del Castell
Torre de Montllobar
Sant Roc
Sant Salvador
SERRAT DE CIUTAT
Plans de Costa
l'Estrada
Font de la Vall
Montllobar
1103
el Masenc
Mas de Ciutat
lo Masió
Masia del Caçador
SERRA DEL MASIÓ
Coll de Masió
Barranc de Montllobar
Barranc de Prullans
Collada de Sant Roc
Puiverd
Comforgell
Casa Blanca
l'Avellana
Barranc de l'Obac
lo Puiol
1125
Casa del Batxà
Casa Concurrell
Masia del Rei
Barranc de Gargalluga
849
Tossalet del Morral
lo Turonet
Masia de l'Aiguader
Coll dels Puiols
Barranc de l'Espona
Fenellua
SERRA D'ARBUL
SERRAT DEL PUIT
Barranc de Fórnols
Mas de Carrasquet
Barranc dels Horts
Tossal de l'Aleixó
869
Casa Mostatxo
Salze
Font de l'Abeurador
Mas de Condó
Barranc de l'Abeurador
Miravet d'Arbul
Castell d'Arbul
Casa Ginebrell
Castissent
Castell de Castissent
Cases del Pacient
Mare de Déu d'Arbul
lo Camp
SERRAT DE PURREDÓ
Mas de Canelles
Mas d'Eloi
Tossal de les Barranques
1021
Casa Cortit
Pica Moixó
Barranc de Cantallons
SERRA DEL BATLLE
Masia del Batlle
Racó de Miravet
Mas de l'Hereu
los Tossalets
Casa Caçador
la Pardina
Casa Serra
Casa Batlle
Casa Carlets
Font del Segalar
Font del Boix
Girbeta
Barranc de l'Obaga
los Clots
Comalets
Casa Auberola
el Meüll
les Planes
Barranc de la Marrada
Casa Mariagnet
Mas de Falset
Barranc del Meüll
Casa Cumons
SERRA DE MEÜLL
Solà de Mont-rebei
683
Pas del Llop
Molí de Mont-rebei
Barranc de Joan Mai
Cumons
lo Cosco
Barranc de la Plana
Sellamana
Barranc Gros
Mont-rebei
Corral de Joan Mai
Casa Colomina
Barranc del Coscó
Casa del Coscó
Corral de la Plana
la Grisa
N
Escala 1:50 000
0
1500 m

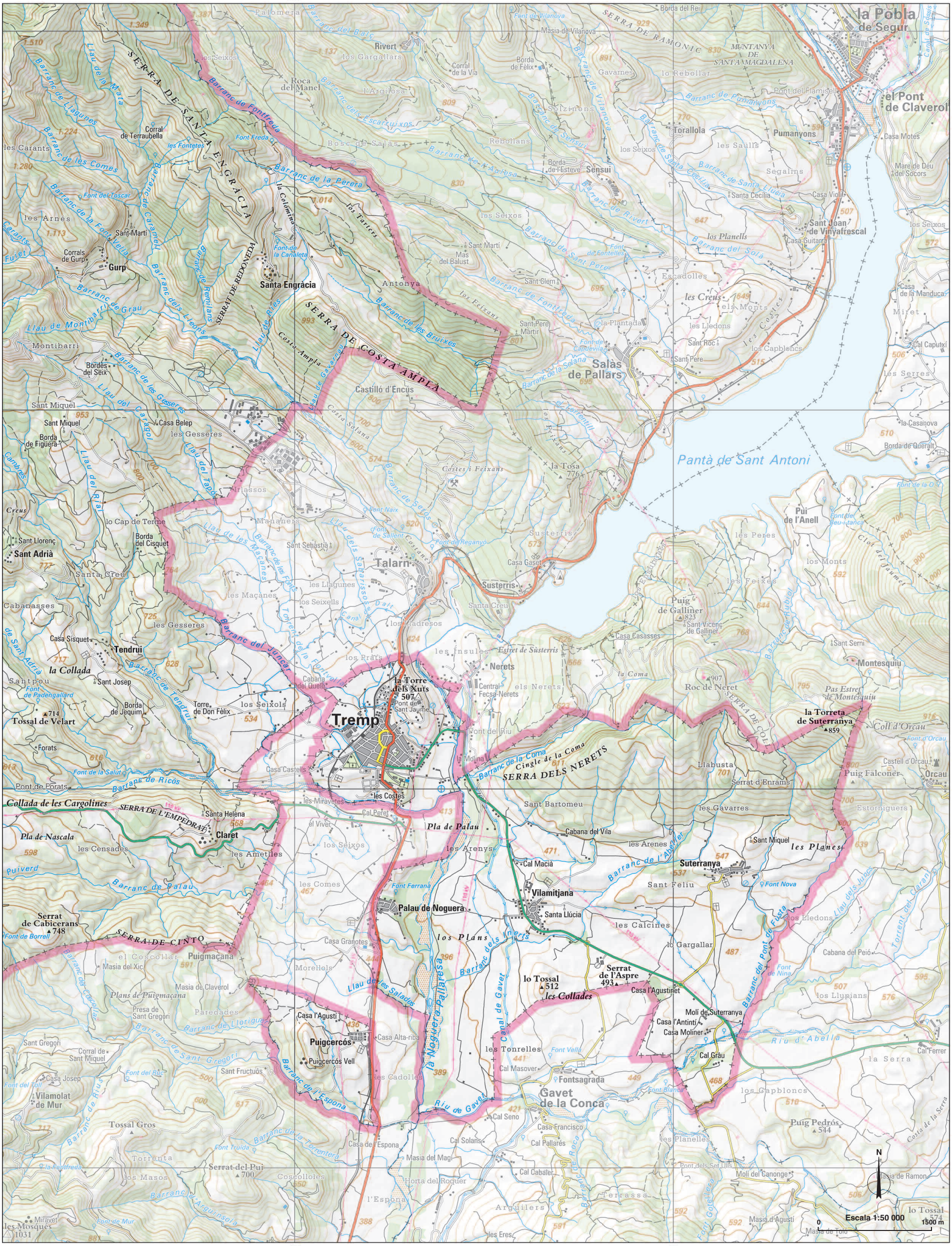
325
330
4680
4675
4670
4665
la Pobla de Segur
el Pont de Claverol
Pantà de Sant Antoni
Salàs de Pallars
Tremp
Talarn
Gavet de la Conca
Vilamitjana
Palau de Noguera
Suterranya
Claret
Gurp
Puigcercós
Puigmaçana
Vilamolat de Mur
Sant Adrià
Tendrui
Montesquiu
Orcau
Sensui
Sant Martí
Sant Joan de Vinyafrescal
Santa Engràcia
Castilló d'Encús
Serra de Santa Engràcia
Serra de Costa Ampla
Serra de Ramonic
Serra dels Nerets
Serra de l'Empedrat
Serra de Cinto
Serra de Coll
Escala 1:50 000
0
1500 m
N