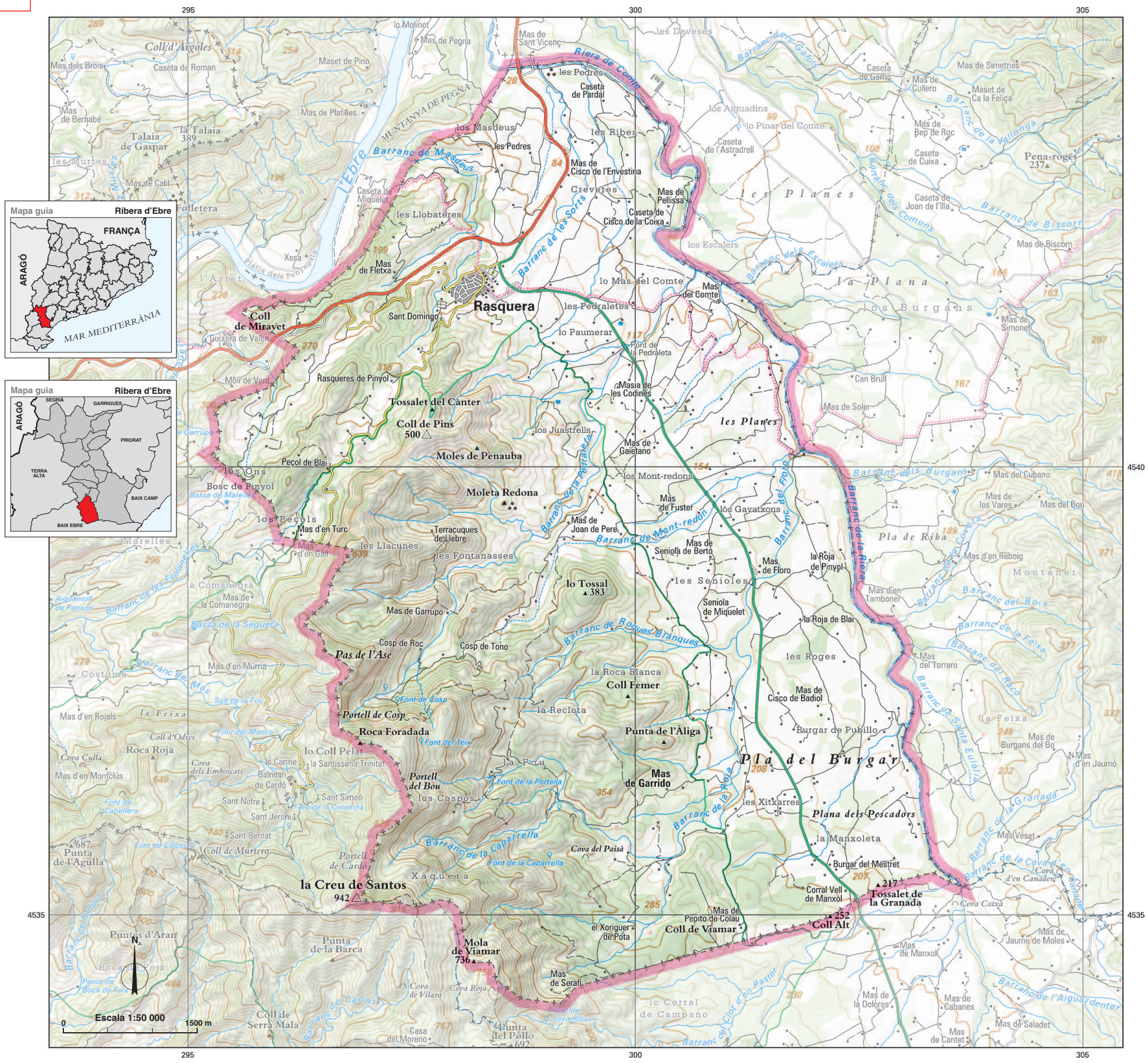

Rasquera [ras'kera]

En la documentació antiga *Resquera* (s. XII), que és d'origen incert, si bé potser té relació amb *risc* 'perill', per les nombroses cingleres del terme.

Cap municipal: Rasquera
Superfície (km²): 51,31
Altitud (m): 174
Població (2007): 934
Codi de municipi: 431212
Coordenades UTM cap mun. (x,y): 298006, 4541893

Altres topònims

Àliga, punta de l' *cim*
Alt, coll *cim*
Ase, pas de l' *orogr.*
Bou, portell del *orogr.*
Burgar, pla del *orogr.*
Burgar del Mestret *edif.*
Burgar de Pubillo *indr.*
Cànter, tossalet del *cim*
Caparrella, font de la *hidr.*
Cisco de Badiol, Mas de *edif.*
Cisco de la Coixa, Caseta de *edif.*
Cisco de l'Envestina, Mas de *edif.*
Codines, Masia de les *edif.*
Comte, Mas del *edif.*
Cosp, font de *hidr.*
Cosp, portell de *orogr.*
Cosp de Roc *edif.*
Cosp de Tono *edif.*
Cospos, los *indr.*
Creu de Santos, la *cim*
Crevetes *indr.*
Femer, coll *cim*
Fletxa, Mas de *edif.*
Floro, Mas de *edif.*
Fontanasses, les *indr.*
Foradada, roca *cim*
Fou, la *indr.*
Fuster, Mas de *edif.*
Gaietano, Mas de *edif.*
Garrido, Mas de *edif.*
Garrupo, Mas de *edif.*
Gavatxons, los *indr.*
Granada, tossalet de la *cim*
Joan de Pere, Mas de *edif.*
Juastrells, los *indr.*
Llacunes, les *indr.*
Llobateres, les *indr.*
Manxol, Corral vell de *edif.*
Manxoleta, la *indr.*
Mas del Comte, lo *indr.*
Masdeus, los *indr.*
Miravet, coll de *cim*
Miquelet, Seniola de *edif.*
Mont-redons, los *indr.*
Ons, los *indr.*
Paisà, cova del *orogr.*
Pardal, Caseta de *edif.*
Paumerar, lo *indr.*
Peçols, los *indr.*
Peçol de Blai *edif.*
Pedraleta, pont de la *com.*
Pedraletes, les *indr.*
Pedres, les *edif.*
Pedres, les *indr.*
Pellissa, Mas de *edif.*
Penauba, moles de *cim*
Pepito de Colau, Mas de *edif.*
Pescadors, plana dels *indr.*
Pins, coll de *cim*
Planes, les *orogr.*
Portella, font de la *hidr.*
Rasqueres de Pinyol *edif.*
Reclota, la *indr.*
Redona, moleta *cim*
Ribes, les *indr.*
Roca Blanca, la *indr.*
Roges, les *indr.*
Roja de Blai, la *edif.*
Roja de Pinyol, la *edif.*
Sant Domingo *edif. hist.*
Seniola de Berto, Mas de *edif.*
Senioles, les *indr.*
Serafí, Mas de *edif.*
Teix, font del *hidr.*
Terracuques de Llebre *edif.*
Tossal, lo *cim*
Turc, Mas d'en *edif.*
Viamar, coll de *cim*
Viamar, mola de *cim*
Xitxarres, les *indr.*
Xoriguer de Pota, el *edif.*